1962/63
1966
1991
2000
2010
2017
HISTORY

Timetable Universität
1900
1925
1950
Visitors'Corner
1898
Gründung
Eine der besten Wirtschaftsuniversitäten Europas.
Studierende, Dozierende und Mitarbeitende lernen, lehren und arbeiten auf unserem inspirierenden Campus.
Mit unserer Forschung leisten wir einen Beitrag zur Lösung aktueller und zukünftiger Probleme in Wirtschaft und Gesellschaft.
Aus einem Franken, den der Kanton St.Gallen in die HSG investiert, macht sie fünf Franken.
Lebenslanges Lernen:

Geologisches Institut
Geschoss G

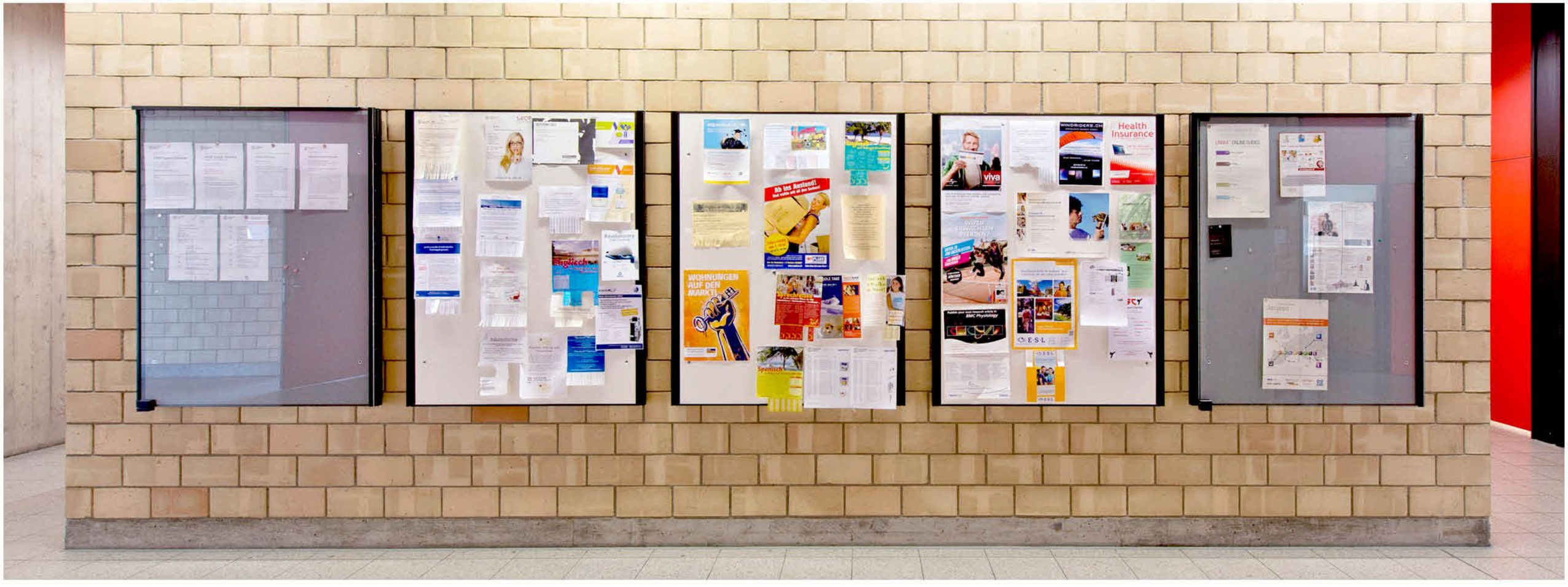
Ab ins Ausland!
WOHNUNGEN AUF DEN MARKT
Health Insurance

Wassermessung
an der Zapfstelle
Wassermessung am
Wohnungs- und Hauseingang

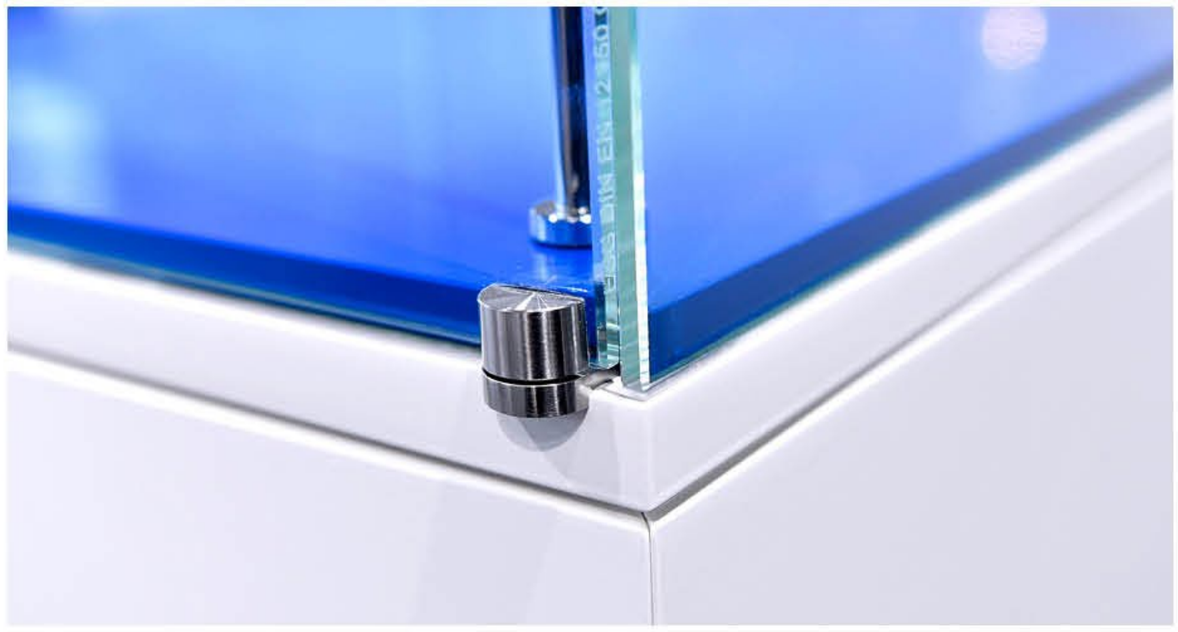

2'500'000
2'000'000
Rega-
Vision
rega

1962
bis
1959
rega
1'000'000
2'000'000

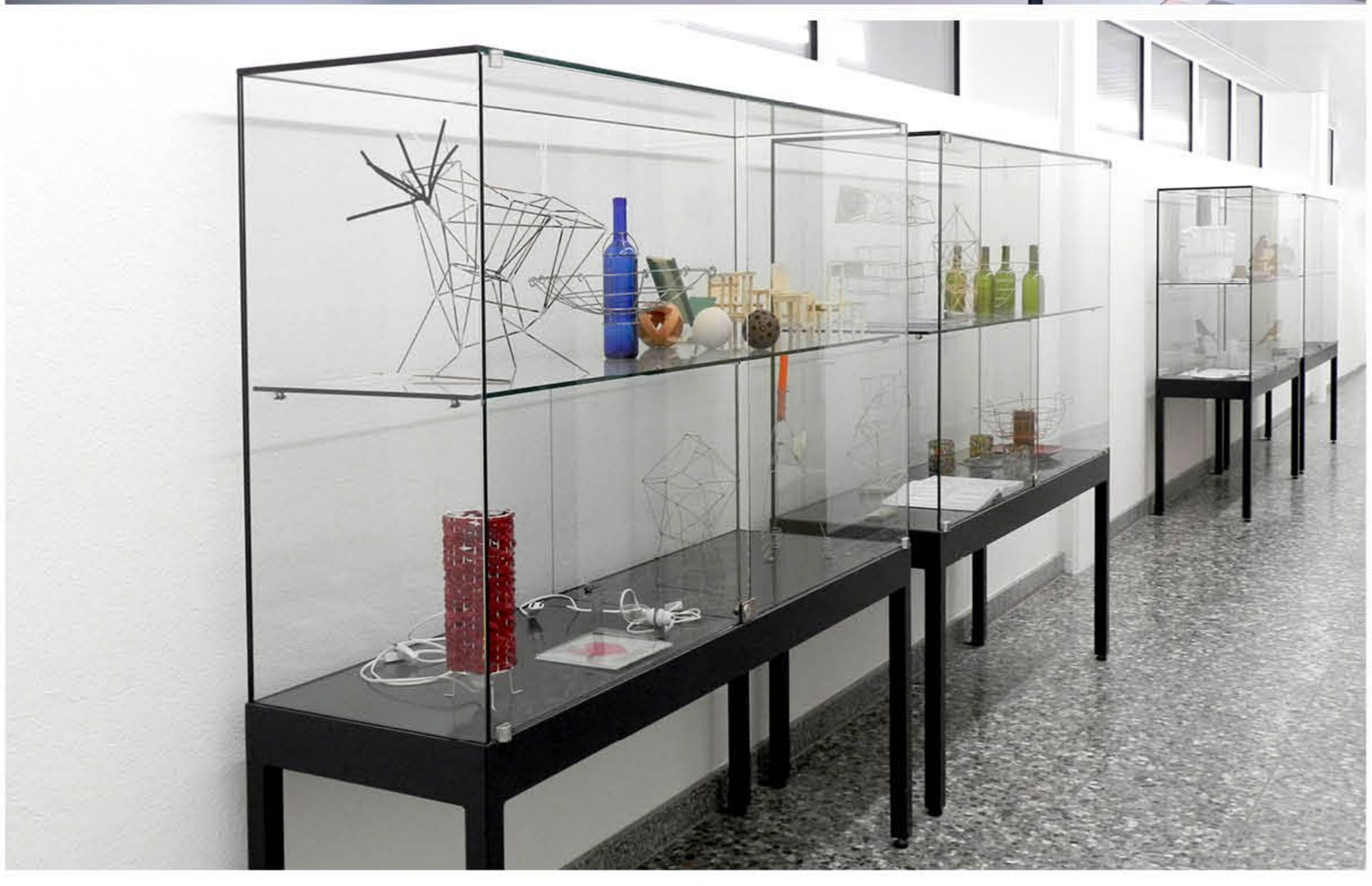

Herzlich
Willkommen
We build
We build
We build
SYMA
We build inspiration

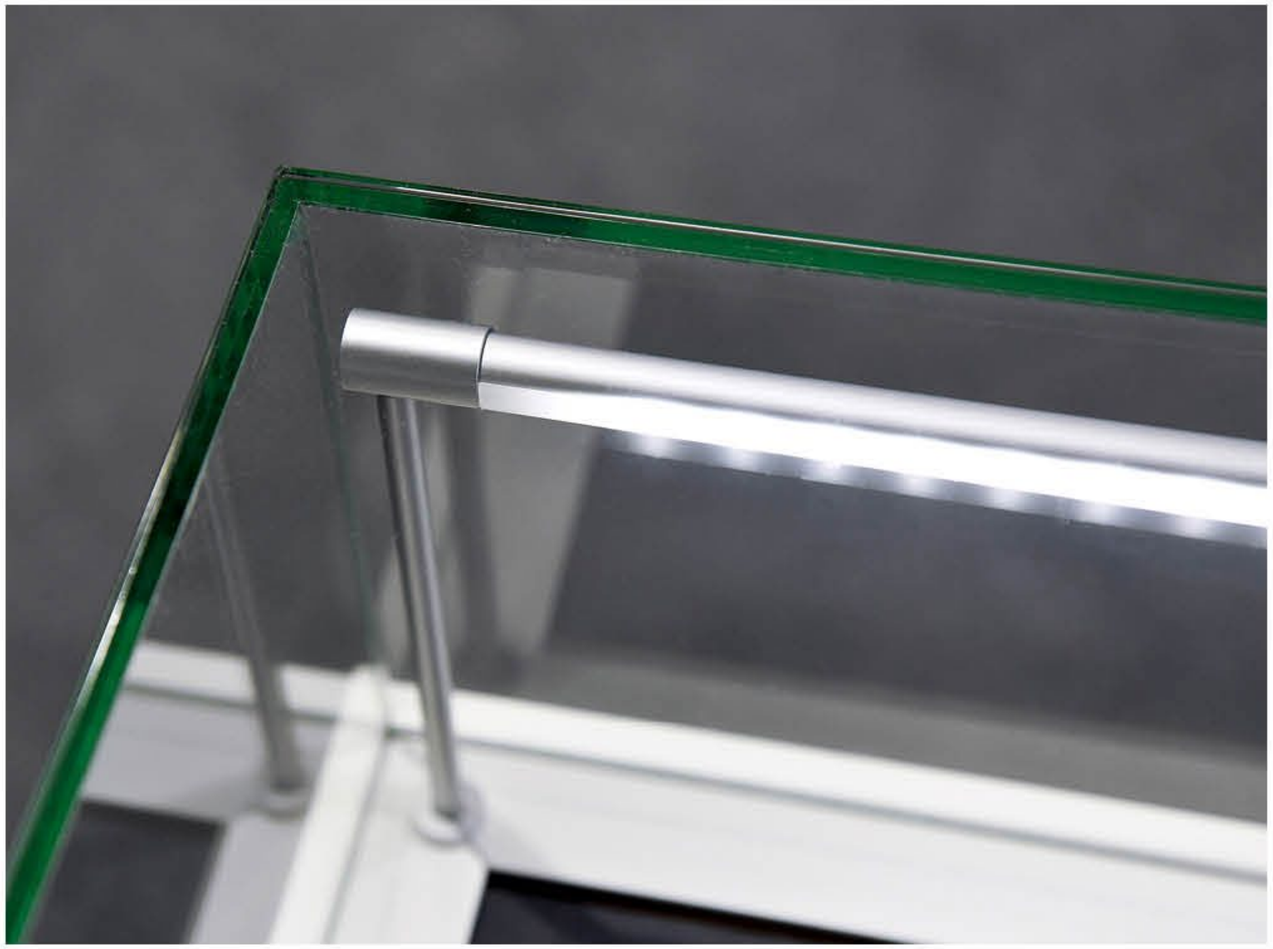

ERFINDUNGEN DER WISSENSCHAFT

Geschwindigkeit und Technik von Automobil, Flugzeug, Eisenbahn oder Radio lösen Erstaunen aus. Das elektrische Licht fasziniert. Mikroskope vermögen das Unsichtbare sichtbar zu machen. Die Quantenphysik wird publiziert und die Relativitätstheorie entwickelt.

Die Wissenschaft spezialisiert sich immer mehr und ist für Laien kaum noch zu verstehen: Elektrizität ist unsichtbar und der Gleichstrom vom Wechselstrom nicht zu unterscheiden. Die Mathematik und Physik entthronen Philosophie und Religion.

1907

Les découvertes de la science

Qu'il s'agisse d'automobiles, d'avions, de trains ou de la radio, la rapidité et la technique suscitent l'enthousiasme. La lumière électrique fascine. Les microscopes permettent de voir ce qui est invisible à l'œil nu. Les travaux sur la physique quantique sont publiés et la théorie de la relativité est développée.

La science se spécialise de plus en plus et devient de moins en moins compréhensible pour les profanes : l'électricité est invisible et on ne peut distinguer le courant continu du courant alternatif. Les mathématiques et la physique renversent la philosophie et la religion.

Le scoperte della scienza

Che si tratti di automobili, aerei, treni o della radio, la velocità e la tecnica suscitano meraviglia. La luce elettrica affascina. I microscopi consentono di vedere ciò che è invisibile a occhio nudo. Si pubblicano gli studi sulla fisica quantistica e si sviluppa la teoria della relatività.

La scienza si specializza sempre di più e diventa quasi incomprensibile ai profani: l'elettricità è invisibile e non si può distinguere la corrente alternata da quella continua. La matematica e la fisica spodestano la filosofia e la religione.

Scientific inventions

The speed and technological innovation of cars, aeroplanes and trains and the miracle of radio triggered a wave of astonishment. People were fascinated by electric light. Microscopes made the invisible visible. Papers on quantum physics were published and the theory of relativity was developed.

Science became more and more specialized and for the layperson less and less comprehensible: electricity was invisible and the difference between direct and alternating current baffling. Philosophy and religion were dethroned by mathematics and physics.

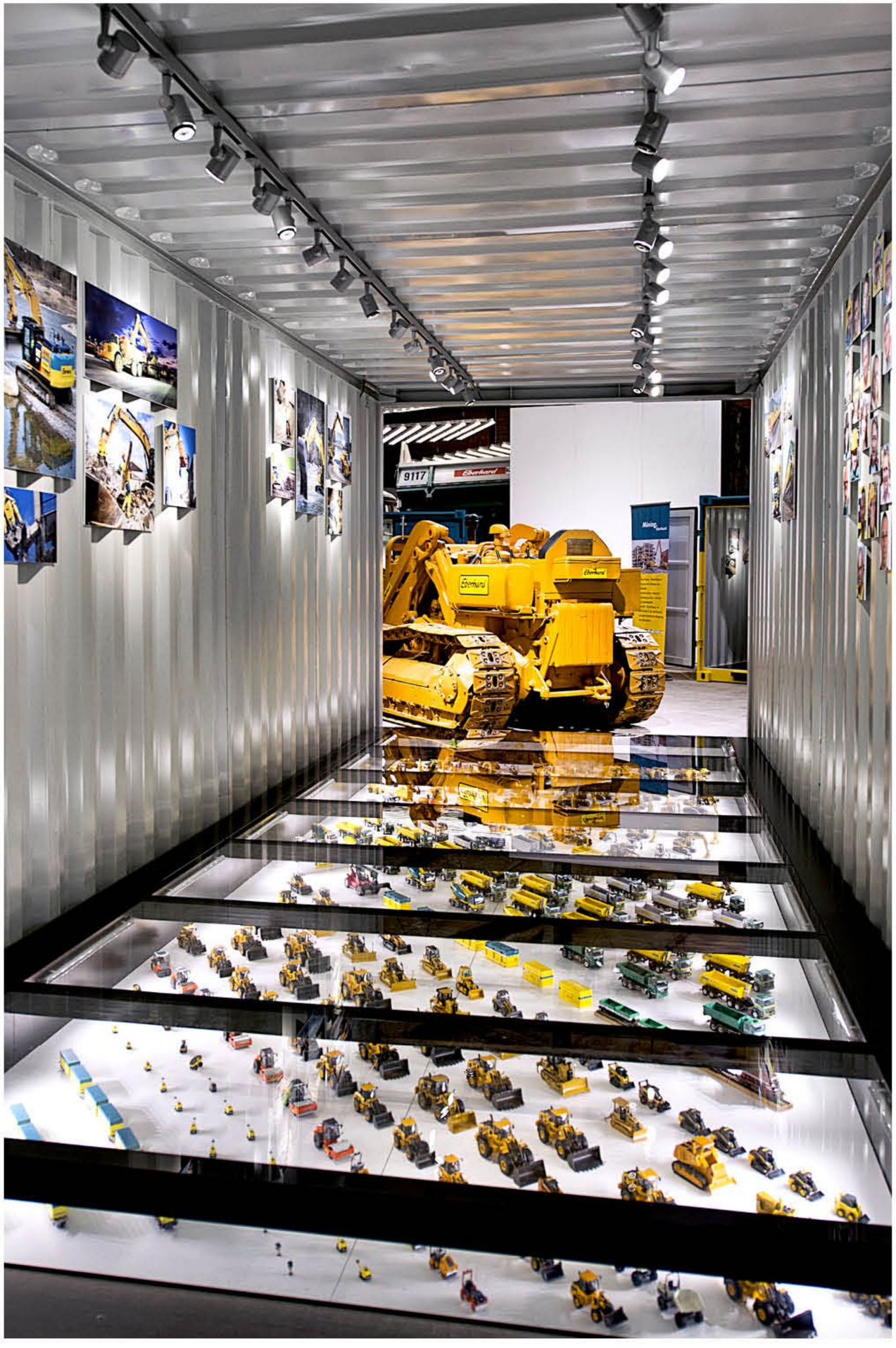
9117
Eberhard

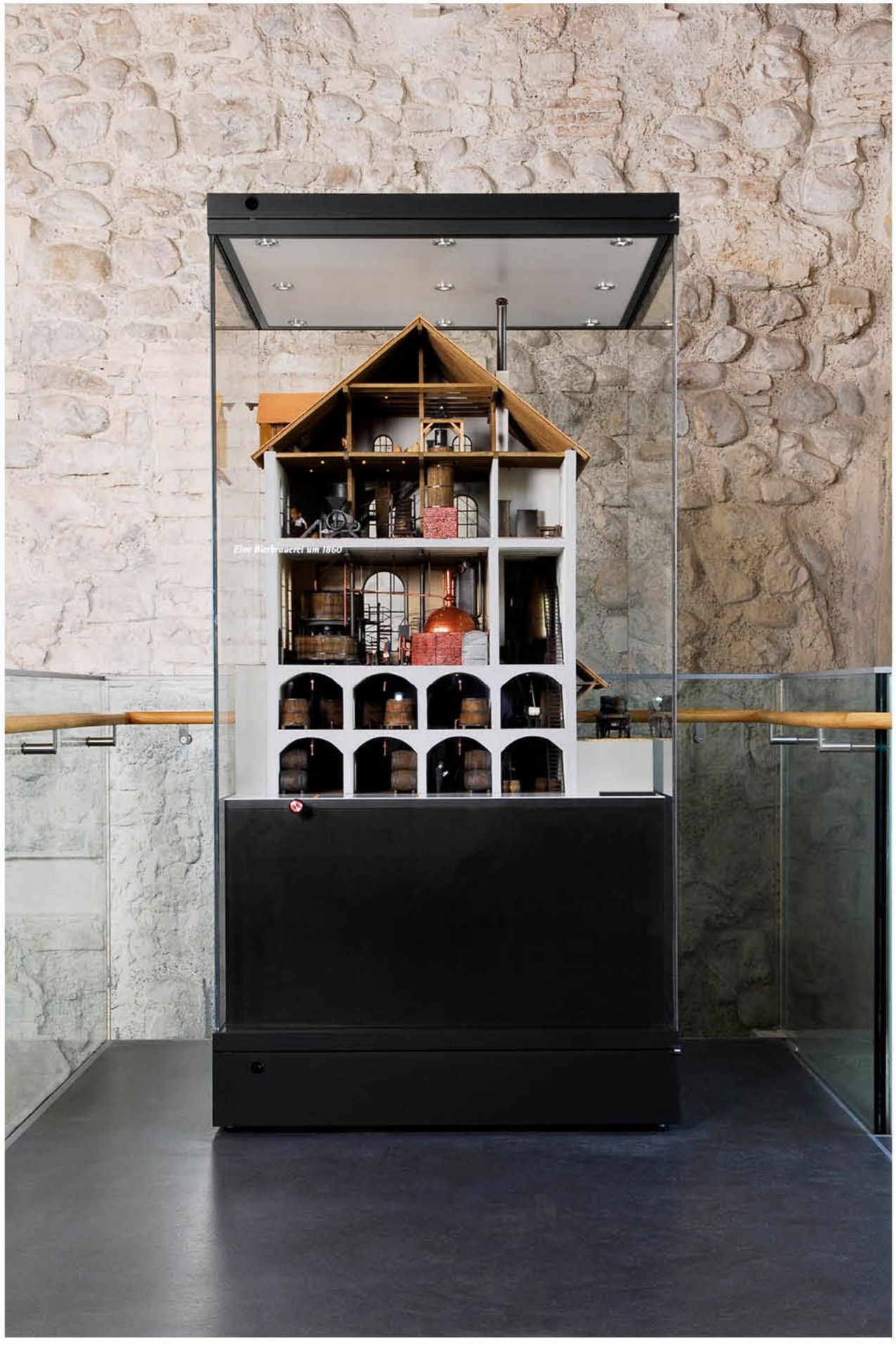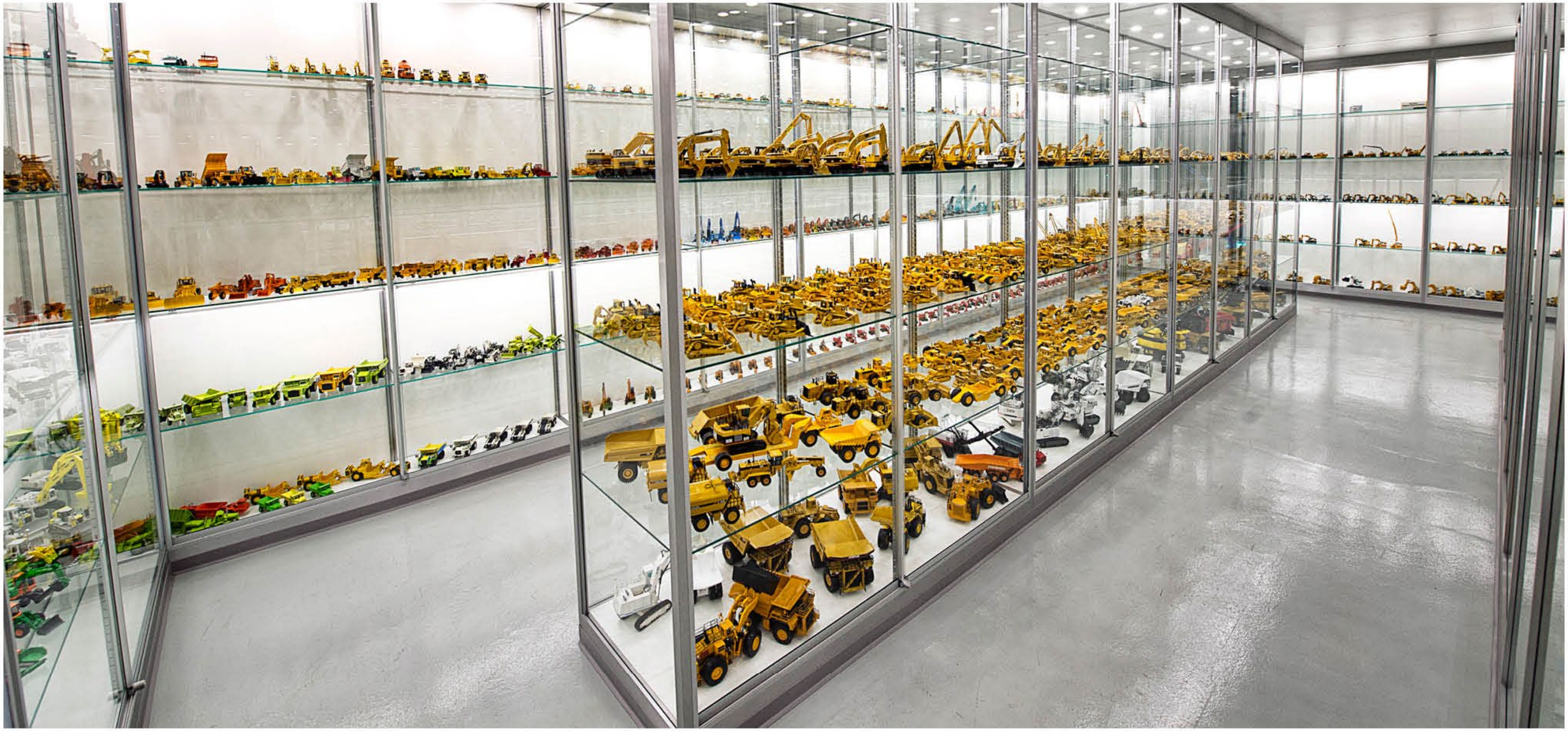
Eine Bierbrauerei um 1860